КОСТРОМСКАЯ ОБЛАСТЬ
ВОХОМСКИЙ МУНИЦИПАЛЬНЫЙ РАЙОН

БЕЛЬКОВСКОЕ СЕЛЬСКОЕ ПОСЕЛЕНИЕ

ИЗМЕНЕНИЯ В ГЕНЕРАЛЬНЫЙ ПЛАН
МАТЕРИАЛЫ ТЕРРИТОРИАЛЬНОГО ПЛАНИРОВАНИЯ
ОСНОВНОЙ ЧЕРТЕЖ

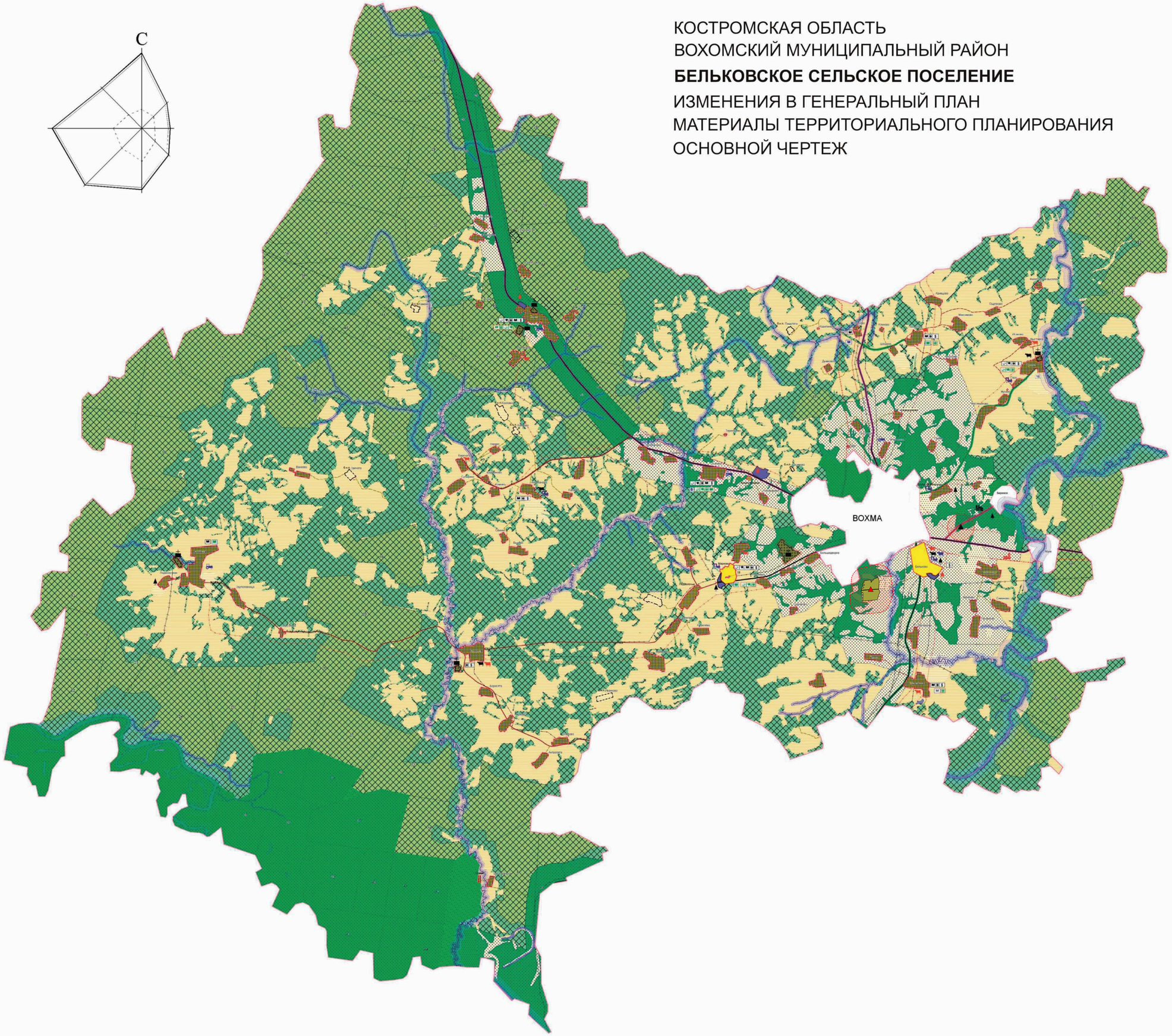

Условные обозначения

Границы территорий

- Граница Бельковского сельского поселения
- Граница населенного пункта
- Земли лесного фонда
- Земли сельскохозяйственного назначения, покрытые лесом
- Защитные леса
- Сельскохозяйственные угодья
- Реки, ручьи
- Озера, пруды
- Граница бывшего населенного пункта

Функциональные зоны

- Участок компостирования ТБО
- Коммунально - складская зона (кладбище)
- Зона промышленного назначения
- Зона преимущественного гражданского строительства
- Зона развития лесного хозяйства
- Зона преимущественно сельскохозяйственного использования
- Рекреационная зона

Зоны с особыми условиями использования территории

- Водоохранная зона
- Прибрежная защитная полоса
- Санитарно-защитная зона
- Особо охраняемая природная территория

Инженерная инфраструктура

- ЛЭП
- Линия связи

Проектируемая инженерная инфраструктура

- Линия связи
- Газопровод магистральный
- Газопровод межпоселковый

Транспортная инфраструктура

сущ.	ремонт.	реконстр.	
			Дороги регионального значения с усовершенствованным покрытием
			Дороги регионального значения с переходным покрытием
			Дороги регионального значения грунтовые
			Дороги местного значения с усовершенствованным покрытием
			Дороги местного значения с переходным покрытием
			Дороги местного значения грунтовые
			Прочие грунтовые дороги

Объекты социально - бытового назначения

сущ.	ремонт.	реконст.	закрыт.	
				Детский сад
				Школа
М		М	М	Объект культуры (клуб, библиотека)
				Фельдшерско-акушерский пункт
$				Магазин
В		В		Водопровод

Объекты производственного назначения

сущ.	строительство	
		Объект сельскохозяйственного производства
		Объект лесной промышленности
		Асфальтобетонный завод
		Инвестиционная площадка
		Кирпичный завод

Объекты специального назначения

сущ.	строительство	
		Свалка
		Кладбище

Очередность реализации мероприятий генплана

- I Очередь (до 2016 г.)
- Расчетный срок (до 2031 г.)